



Amarelli
Fabbrica di Liquirizia S.r.l.
 Codice destinatario: 5RUO82D
 Pec: amarelli1731@legalmail.it
 P.iva: ITO1666680788

Stabilimento e Uffici:
 S.S. 106 - Contrada Amarelli
 87067 Rossano (CS)
 Tel: + 39 0983 511219
 Fax: + 39 0983 510512
 email: amarelli@amarelli.it
 www.amarelli.it



SCHEDA TECNICA PRODOTTO



PRODUCT SPECIFICATION SHEET

Spezzatina



| | |
|---|--|
| <ul style="list-style-type: none"> • DENOMINAZIONE COMMERCIALE Liquirizia Amarelli “Spezzatina” | <ul style="list-style-type: none"> • PRODUCT NAME Liquirizia Amarelli “Spezzatina” |
| <ul style="list-style-type: none"> • TIPOLOGIA DI PRODOTTO Liquirizia pura | <ul style="list-style-type: none"> • PRODUCT TYPOLOGY Pure black licorice |
| <ul style="list-style-type: none"> • DESCRIZIONE Liquirizia spezzatina in tronchetti irregolari di colore nero lucido | <ul style="list-style-type: none"> • DESCRIPTION Licorice broken into irregular small pieces |
| <ul style="list-style-type: none"> • CODICE DOGANALE 17049099 | <ul style="list-style-type: none"> • CUSTOM CODE 17049099 |





Amarelli
Fabbrica di Liquirizia S.r.l.
 Codice destinatario: 5RU082D
 Pec: amarelli1731@legalmail.it
 P.iva: ITO1666680788

Stabilimento e Uffici:
 S.S. 106 - Contrada Amarelli
 87067 Rossano (CS)
 Tel: + 39 0983 511219
 Fax: + 39 0983 510512
 email: amarelli@amarelli.it
 www.amarelli.it

| CODICE PRODOTTO / PRODUCT CODE | CODICE EAN / EAN CODE | UNITÀ DI VENDITA / SELLING UNIT | DIMENSIONI / DIMENSIONS H x L x P (cm) / H x L x W (cm) | NOTE |
|--------------------------------|-----------------------|---|---|--|
| 068 | 8013299101466 | Espositore da 24 lattine tipo 'Rossa' da 20 g / Display of 24 tins 'Rossa' of 20 g | 6 x 19,8 x 12,5 | |
| 070 | 8013299001049 | Espositore da 24 lattine tipo 'Barone' Amarelli da 20 g / Display of 24 tins 'Barone' of 20 g | 6 x 19,8 x 12,5 | |
| 090 | 8013299001384 | Espositore da 24 lattine tipo 'Old England' da 20 g / Display of 24 tins 'Old England' of 20 g | 6 x 19,8 x 12,5 | |
| 060 | 8013299001605 | Espositore da 12 lattine da 40 g / Display of 12 tins of 40 g | 6,4 x 20,2 x 13,1 | |
| 028 | 8013299004286 | Espositore da 12 scatoline da 100 g / Display of 12 boxes of 100 g | 10 x 22,5 x 14,8 | |
| E05 | 8013299001520 | Espositore da 10 sacchetti da 100 g / Display of 10 bags of 100 g | 10 x 22,5 x 14,8 | |
| 605 | 8013299006617 | Scatola di cartone da 12 astucci da 60 g / Carton Box of 12 cardboard boxes of 60 g | 9 x 18 x 12,7 | |
| 005 | 8013299001179 | Scatola da 1 kg / Box of 1 kg | 6,6 x 17,2 x 14 | |
| PV02001 | 8013299005177 | Scatola da 500 g / Box of 500 g | 4 x 20 x 13 | Solo Factory Store / Only Factory Store |
| 057 | 8013299001575 | Espositore misto da 12 lattine da 40 g / Mixed display of 12 tins of 40 g | 6,4 x 20,2 x 13,1 | Parte di allestimento assortito / Assorted model |
| 066 | 8013299410667 | Espositore da 3 lattine da 40 g New Collection / Display of 3 tins of 40 g New Collection | 2 x 13 x 11 | Parte di allestimento assortito / Assorted model |
| 802001 | 8013299020019 | Espositore da 4 lattine da 20 g Tris Collection / Display of 4 tins of 20 g Tris Collection | 2,5 x 30,3 x 6,8 | Parte di allestimento assortito / Assorted model |

| | |
|---|--|
| <ul style="list-style-type: none"> Peso unitario del prodotto lordo: 37 g (Lattine da 20 g); 74 g (Lattine da 40 g); 120 g (Scatoline da 100 g); 102 g (Sacchetti da 100 g); 67,5 g (astuccio da 60 g); 550 g (Scatola da 500 g); 1,085 kg (Scatole da 1 kg) | <ul style="list-style-type: none"> Unit gross weight: 37 g (Tins of 20 g); 74 g (Tins of 40 g); 120 g (Boxes of 100 g); 102 g (Bags of 100 g); 67,5 g (cardboard box of 60 g); 550 g (Box of 500 g); 1,085 kg (Boxes of 1 kg) |
| <ul style="list-style-type: none"> Peso unitario del prodotto netto: Lattine da 20 g, Lattine da 40 g; Scatoline da 100 g; Sacchetti da 100 g; Astuccio da 60 g; Scatole da 500 g; Scatole da 1 kg | <ul style="list-style-type: none"> Unit net weight: Tins of 20 g, tins of 40 g; boxes of 100 g; Bags of 100 g; Carboard box of 60 g; Boxes of 500 g; Boxes of 1 kg |
| <ul style="list-style-type: none"> Peso espositore / scatola di cartone: 0,925 kg (24 x lattine da 20 g); 0,910 kg (12 x lattine da 40 g); 1,55 kg (12 x scatoline da 100 g); 1,25 kg (10 x sacchetti da 100 g); 883 g (12 x astucci da 60 g); 177 g (New Collection 4x20 g); 270 g (Tris Collection 3x40 g) | <ul style="list-style-type: none"> Weight of display / Carton Box: 0,925 kg (24 x tins of 20 g); 0,910 kg (12 x tins of 40 g); 1,55 kg (12 x boxes of 100 g); 1,25 kg (10 x bags of 100 g); 883 g (12 x cardboard box of 60 g); 177 g (New Collection 4x20 g); 270 g (Tris Collection 3x40 g) |





Amarelli
Fabbrica di Liquirizia S.r.l.
 Codice destinatario: 5RUO82D
 Pec: amarelli1731@legalmail.it
 P.iva: ITO1666680788

Stabilimento e Uffici:
 S.S. 106 - Contrada Amarelli
 87067 Rossano (CS)
 Tel: + 39 0983 511219
 Fax: + 39 0983 510512
 email: amarelli@amarelli.it
 www.amarelli.it

| | |
|--|--|
| <ul style="list-style-type: none"> MODALITÀ DI IMPIEGO Prodotto finito destinato al consumatore finale | <ul style="list-style-type: none"> INTENDED USE Finished product ready for end-consumer |
| <ul style="list-style-type: none"> INGREDIENTI Liquirizia | <ul style="list-style-type: none"> INGREDIENTS Licorice |
| <ul style="list-style-type: none"> AVVERTENZE <i>In applicazione all'allegato della Direttiva Europea 2004/77/CE del 29 aprile 2004 il consumatore deve essere avvertito su ogni singola unità di vendita che "contiene liquirizia – evitare il consumo eccessivo in caso di ipertensione"</i> | <ul style="list-style-type: none"> WARNINGS <i>In compliance with European Commission Directive 2004/77/EC of 29 April 2004, the consumer must be advised on each single sale unit that "contains liquorice - avoid excessive consumption in case of hypertension"</i> |
| <ul style="list-style-type: none"> INFORMAZIONI NUTRIZIONALI | <ul style="list-style-type: none"> NUTRITION FACTS |

| Valori nutrizionali medi per 100 g di prodotto / Nutritional values (for 100 g) | |
|---|---------------------------|
| Valori energetici / Energy | Kcal 317 = 1340 Kj |
| Grassi / Fats | 0.8 g |
| di cui / of which: | |
| Acidi grassi saturi / Saturated fats | 0.8 g |
| Carboidrati / Carbohydrates | 59 g |
| di cui / of which : | |
| Zuccheri / Sugars | 1.5 g |
| Fibre alimentari / Food Fibers | 15 g |
| Proteine / Proteins | 11 g |
| Sale / Salt | 0.39 g |

| <ul style="list-style-type: none"> CARATTERISTICHE CHIMICO-FISICHE | <ul style="list-style-type: none"> CHEMICAL AND PHYSICAL CHARACTERISTICS | | | | | | | | | | |
|--|--|-----------------------|--|--------------------|------------|--|-----------|------------------------------|--------------|---|-------|
| <table border="1"> <thead> <tr> <th>Parametro / Parameter</th> <th>Valori di riferimento / Reference Values</th> </tr> </thead> <tbody> <tr> <td>Umidità / Moisture</td> <td>13.0 % max</td> </tr> <tr> <td>Acido Glicirrizinico / Glycyrrhizinic acid</td> <td>2.5 % max</td> </tr> <tr> <td>Ocratossina A / Ochrotoxin A</td> <td>80 µg/kg max</td> </tr> <tr> <td>a_w (attività dell'acqua / water activity)</td> <td>< 0.5</td> </tr> </tbody> </table> | | Parametro / Parameter | Valori di riferimento / Reference Values | Umidità / Moisture | 13.0 % max | Acido Glicirrizinico / Glycyrrhizinic acid | 2.5 % max | Ocratossina A / Ochrotoxin A | 80 µg/kg max | a _w (attività dell'acqua / water activity) | < 0.5 |
| Parametro / Parameter | Valori di riferimento / Reference Values | | | | | | | | | | |
| Umidità / Moisture | 13.0 % max | | | | | | | | | | |
| Acido Glicirrizinico / Glycyrrhizinic acid | 2.5 % max | | | | | | | | | | |
| Ocratossina A / Ochrotoxin A | 80 µg/kg max | | | | | | | | | | |
| a _w (attività dell'acqua / water activity) | < 0.5 | | | | | | | | | | |

| <ul style="list-style-type: none"> CARATTERISTICHE MICROBIOLOGICHE | <ul style="list-style-type: none"> MICROBIOLOGICAL SPECIFICATIONS | | | | | | | | | | | | |
|--|---|-----------------------|--|------------------------------------|---------------|-----------------|----------------------------|---|---------------|------------------------|----------------------------|------------------|--------------|
| <table border="1"> <thead> <tr> <th>Parametro / Parameter</th> <th>Valori di riferimento / Reference Values</th> </tr> </thead> <tbody> <tr> <td>Muffe e Lieviti / Yeasts and molds</td> <td>100 ufc/g Max</td> </tr> <tr> <td>Salmonella spp.</td> <td>Assente / Absent in 25.0 g</td> </tr> <tr> <td>Stafilococco spp. / Staphylococcus spp.</td> <td>100 ufc/g Max</td> </tr> <tr> <td>Listeria monocytogenes</td> <td>Assente / Absent in 25.0 g</td> </tr> <tr> <td>Escherichia coli</td> <td>10 ufc/g Max</td> </tr> </tbody> </table> | | Parametro / Parameter | Valori di riferimento / Reference Values | Muffe e Lieviti / Yeasts and molds | 100 ufc/g Max | Salmonella spp. | Assente / Absent in 25.0 g | Stafilococco spp. / Staphylococcus spp. | 100 ufc/g Max | Listeria monocytogenes | Assente / Absent in 25.0 g | Escherichia coli | 10 ufc/g Max |
| Parametro / Parameter | Valori di riferimento / Reference Values | | | | | | | | | | | | |
| Muffe e Lieviti / Yeasts and molds | 100 ufc/g Max | | | | | | | | | | | | |
| Salmonella spp. | Assente / Absent in 25.0 g | | | | | | | | | | | | |
| Stafilococco spp. / Staphylococcus spp. | 100 ufc/g Max | | | | | | | | | | | | |
| Listeria monocytogenes | Assente / Absent in 25.0 g | | | | | | | | | | | | |
| Escherichia coli | 10 ufc/g Max | | | | | | | | | | | | |



Amarelli
Fabbrica di Liquirizia S.r.l.
 Codice destinatario: 5RU082D
 Pec: amarelli1731@legalmail.it
 P.iva: ITO1666680788

Stabilimento e Uffici:
 S.S. 106 - Contrada Amarelli
 87067 Rossano (CS)
 Tel: + 39 0983 511219
 Fax: + 39 0983 510512
 email: amarelli@amarelli.it
 www.amarelli.it

| • ALLERGENI | • ALLERGENS | | |
|---|------------------------------------|--|--|
| ALLERGENI / ALLERGENS | PRESENZA / PRESENCE | | ASSENZA / ABSENCE (*) |
| | come INGREDIENTE / As a INGREDIENT | come CONTAMINANTE / As a CONTAMINATION | |
| Cereali contenenti glutine (cioè grano, segale, orzo, avena, farro, kamut o loro ceppi ibridi) e prodotti a base di cereali contenenti glutine <i>Cereals containing gluten (I.E. grain, rye, barley, oat, spelt, kamut or their hybrids) and products thereof</i> | | | SI / YES |
| Uova e prodotti a base di uova <i>Eggs and products thereof</i> | | | SI / YES |
| Arachidi e prodotti a base di arachidi <i>Peanuts and products thereof</i> | | | SI / YES |
| Latte e prodotti a base di latte <i>Milk and products thereof</i> | | | SI / YES |
| Frutta a guscio e prodotti derivati (cioè mandorle, nocciole, pistacchi, noci comuni, noci d'Acajou, noci pecan, noci del Brasile, noci del Queensland, ecc.) <i>Nuts and products thereof (I.E. almonds, hazelnuts, pistachios, walnuts, cashew nuts, pecan nuts, Brazil nuts, Queensland nuts, etc.)</i> | | | SI / YES |
| Soia e prodotti a base di soia <i>Soy and products thereof</i> | | | SI / YES |
| Sedano e prodotti a base di sedano / <i>Celery and products thereof</i> Senape e prodotti a base di senape / <i>Mustard and products thereof</i> Semi di sesamo e prodotti a base di sesamo / <i>Sesame seeds and products thereof</i> Anidride solforosa e solfiti in concentrazione superiore a 10mg/kg, espressi come SO ₂ / <i>Sulphur dioxide and sulphites in a superior concentration to 10mg/kg, expressed as SO₂</i> Lupino e prodotti a base di lupino / <i>Lupins and products thereof</i> Molluschi e prodotti a base di molluschi / <i>Molluscs and products thereof</i> Crostacei e prodotti a base di crostacei / <i>Crustaceans and products thereof</i> Pesce e prodotti a base di pesce / <i>Fish and products thereof</i> | | | Assenza perché non utilizzati / <i>Absent because not used</i> |

(*) MINORE LIMITE DI RILEVABILITA' DEL METODO UTILIZZATO / BELOW THE DETECTION LIMIT OF THE USED METHOD





Amarelli
Fabbrica di Liquirizia S.r.l.
 Codice destinatario: 5RUO82D
 Pec: amarelli1731@legalmail.it
 P.iva: ITO1666680788

Stabilimento e Uffici:
 S.S. 106 - Contrada Amarelli
 87067 Rossano (CS)
 Tel: + 39 0983 511219
 Fax: + 39 0983 510512
 email: amarelli@amarelli.it
 www.amarelli.it

| | |
|--|---|
| <ul style="list-style-type: none"> • PROCESSO PRODUTTIVO Il processo produttivo consiste in una prima fase di estrazione della radice di liquirizia con acqua calda in pressione, seguita dalla concentrazione e cottura del succo di liquirizia estratto. | <ul style="list-style-type: none"> • PRODUCTION PROCESS The production process consists of a first phase of extraction by hot water of licorice root under pressure, following with concentration and cooking of licorice extract juice. |
| <ul style="list-style-type: none"> • MODALITA' DI STOCCAGGIO E DI CONSERVAZIONE Si raccomanda di conservare il prodotto in luogo fresco ed asciutto, a una temperatura 18 – 25 °C e U.R. 55-65% e di mantenere la confezione integra, lontano da fonti di calore dirette e/o indirette, fonti di luce intensa naturale o artificiale e proteggerle da sbalzi di temperatura repentini. | <ul style="list-style-type: none"> • STORAGE CONDITIONS The product should be stored in a cool and dry place at a temperature of 18 - 25 ° C and R.H. 55-65% and the packaging should be kept intact and away from direct and/or indirect heat sources, natural or artificial bright light sources, and it should be protected from sudden temperature changes. |
| <ul style="list-style-type: none"> • TEMPO DI CONSERVAZIONE La data di scadenza (cinque anni) è applicabile al prodotto se conservato osservando le condizioni raccomandate. | <ul style="list-style-type: none"> • SHELF LIFE The expiration date (five years) refers to the product stored observing the recommended conditions. |





Amarelli
Fabbrica di Liquirizia S.r.l.
 Codice destinatario: 5RU082D
 Pec: amarelli1731@legalmail.it
 P.iva: ITO1666680788

Stabilimento e Uffici:
 S.S. 106 - Contrada Amarelli
 87067 Rossano (CS)
 Tel: + 39 0983 511219
 Fax: + 39 0983 510512
 email: amarelli@amarelli.it
 www.amarelli.it

• **DIAGRAMMA DI FLUSSO**

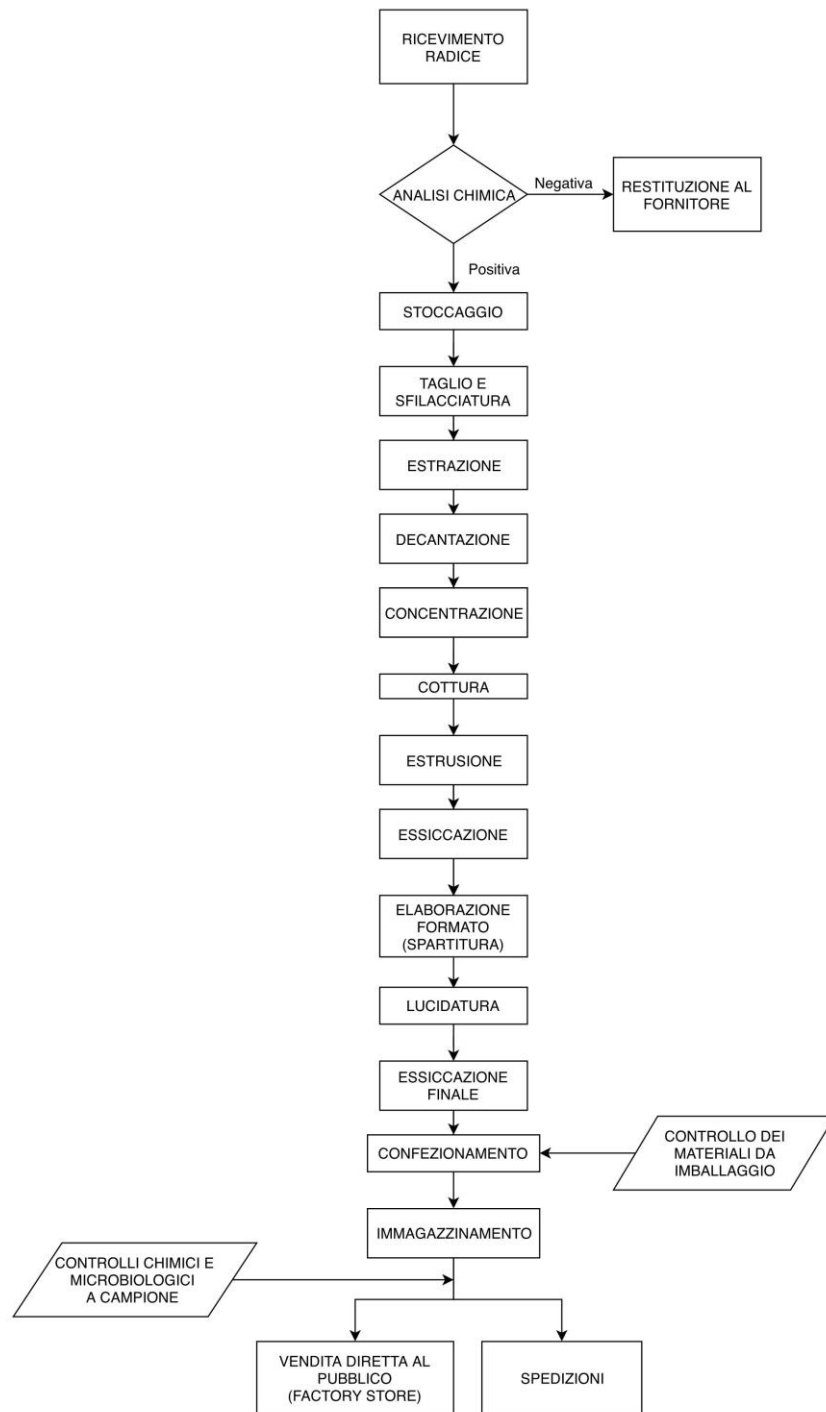



Amarelli
Fabbrica di Liquirizia S.r.l.
 Codice destinatario: 5RUO82D
 Pec: amarelli1731@legalmail.it
 P.iva: ITO1666680788

Stabilimento e Uffici:
 S.S. 106 - Contrada Amarelli
 87067 Rossano (CS)
 Tel: + 39 0983 511219
 Fax: + 39 0983 510512
 email: amarelli@amarelli.it
 www.amarelli.it

• **FLOW CHART**

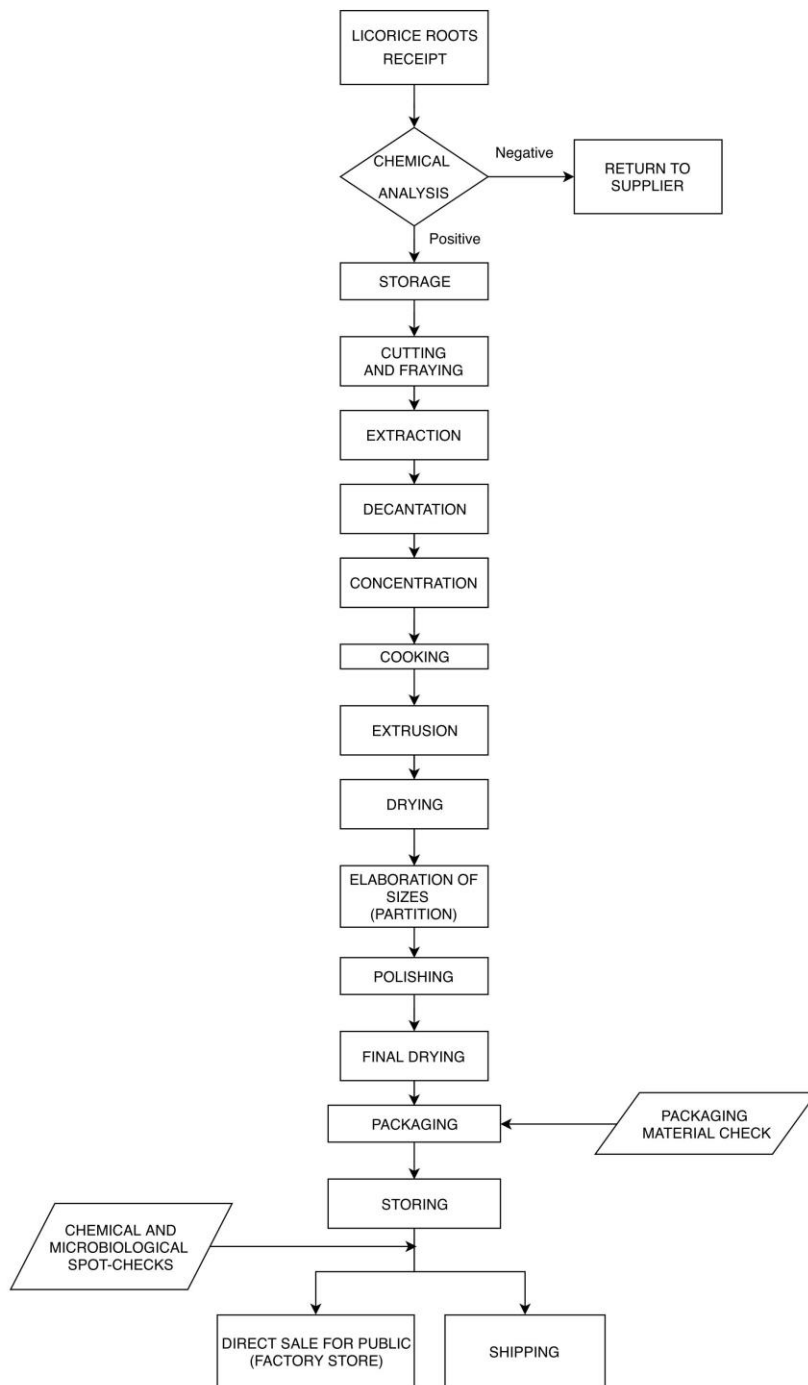



Amarelli
Fabbrica di Liquirizia S.r.l.
 Codice destinatario: 5RUO82D
 Pec: amarelli1731@legalmail.it
 P.iva: ITO1666680788

Stabilimento e Uffici:
 S.S. 106 - Contrada Amarelli
 87067 Rossano (CS)
 Tel: + 39 0983 511219
 Fax: + 39 0983 510512
 email: amarelli@amarelli.it
 www.amarelli.it

| Revisione / Revision | Data / Date | Approvazione / Approval |
|---|-------------|-------------------------|
| 1 | 18/02/2019 | |
| 2 | 19/11/2019 | |
| 3 | 04/02/2020 | |
| Rev. 1 Prima emissione / First emission Rev. 2 Aggiornata tabella nutrizionale / Updated nutritional table Rev. 3 Aggiunta confezione da 60 g / Addition of the 60 g pack | | |

